

# 斯威本科技大学马来西亚校区 国际学生课程指南

\_2025

Swinburne University of Technology  
Sarawak Campus, Malaysia





## 我们培养下一代领袖和思想家

我们正在重新定义学习、成长和成功的方式。

在斯威本所有本科学位课程中, 我们提供保证的真实行业体验。我们的创新课程是与行业共同开发的。作为马来西亚第一所 Adobe 创意校园, 我们还提供免费访问 Adobe Creative Cloud 套件的全套工具 (超过 20 种应用程序! )。

所以, 加入我们吧。在科技、创新和创业领域, 与来自世界各地的下一代领袖和思想家一起建立您的网络。







为何选择斯威本大学?	3	.	.	.
认可与奖励	4	.	.	.
斯威本科技大学校园	5	.	.	.
成为斯威本大学砂拉越校区学生的十大优势	6	.	.	.
生活在古晋	8	.	.	.
斯威本砂拉越校区	10	.	.	.
优化您的大学体验	11	.	.	.
您的斯威本学生体验	12	.	.	.
住宿	13	.	.	.
照片	14	.	.	.
奖学金	15	.	.	.
位于古晋中心	16	.	.	.
开学日期与学费指南	18	.	.	.
英语语言要求	23	.	.	.
英语语言课程	24	.	.	.
搜索马来西亚	25	.	.	.

## 为何选择斯威本大学?

无论我们走到哪里,都要留下自己的印记。

马来西亚、澳大利亚,我们的毕业生遍布全球,为一些最富活力的机构工作,从初创公司到非营利组织,再到跨国企业。

获得斯威本学位意味着您将拥有全球知名大学的声誉,同时还积累了来自真实职场经验的信心。当您毕业时,您将成为全球数千名斯威本毕业生中的一员,他们正在书写自己的成功故事。这一切都归因于斯威本学位为您的终身发展提供了坚实的基础。

# 认可与奖励

全球142名	全球前 250	全球前 300	ADOBE 创意校园
US NEWS世界大学排名 (2024-2025)	2024年泰晤士高等教育世界大学排名	2025年QS世界大学排名	我们是全球 20 所大学之一，也是马来西亚唯一的一所
就业率 95%	5星：卓越 成熟大学类别	前100 家公司	
斯威本大学砂拉越校区 2022年毕业生追踪调查 *毕业后6个月的就业率	自2009年起由马来西亚学术资格 鉴定机构 (MQA) 评定。马来西亚 高等教育机构评级系统	毕业生受雇于前100家公司 谷歌、微软、宝马、SAP、 爱马仕、汇丰银行、壳牌公司	

## 真实的行业经验。保证提供。

在斯威本，我们保证您在学习期间将获得真实的行业经验。

我们提供的每个学士学位课程都包括工作整合学习 (Work Integrated Learning) 体验——学习单元、与行业相关的项目和/或实习机会，让学生有机会与我们的行业合作伙伴互动。

斯威本科技大学砂拉越校区与马来西亚工程师协会 (IEM)、X-Fab、砂拉越能源公司、安永 (Ernst & Young)、壳牌 (SHELL) 和马来西亚雇主联合会等组织和公司合作。这正是我们如何确保您成为我们职场需要的下一代人才。

### 工作整合学习

工作整合学习让学生在在学习过程中体验真实的工作环境，获得竞争优势。

通过WIL，您未来的教育将通过专业化的学习经验得到转变，使您能够把理论付诸实践。

通过整合学习计划、职场培训、顶点项目和实习，您将培养出自信、知识和技能，以具备毕业时即可投入职场的态度和专业工作经验。





# 斯威本科技大学校园



## 澳大利亚 Australia



创办于 1908 年

1992 年成为一所公立大学



墨尔本校区

坐落于 Hawthorn 霍桑（主校区）、  
Croydon 克罗伊登, Wantirna 瓦特尔纳

墨尔本, 澳大利亚的顶尖学生城市。全球最宜居城市之一。



课程

人文社科、航空、建筑与环境、商业、设计、教育、工程、电影与电视、游戏与动画、健康、信息技术、法律、传媒、护理、心理学、科学

## 马来西亚 Malaysia



马来西亚、砂拉越、古晋市



建校于2000年

为砂拉越政府与澳大利亚斯威本科技大学合作



课程

商业、工程、建筑与环境、信息技术、设计、传媒、教育、科学



学位认可

提供与澳大利亚墨尔本主校的学位相同



学生人数

3,750 名学生





# 成为斯威本大学砂拉越校区学生的十大优势

## 1 澳大利亚教育, 高性价比的学习体验

支付学费的三分之一是绝佳的选择, 更令人兴奋的是您将在古晋度过学业生涯。但这并不止步于古晋。您还可以选择前往墨尔本深造, 全由您决定。在这两座引人入胜的城市中获得最佳教育, 再加上两者都以友善热情著称, 为学生提供理想的学习环境; 选择变得如此简单。

## 2 工作整合学习

我们与顶尖的合作伙伴紧密合作。超过95%的毕业生在完成学位后的六个月内已经就业, 这使您对未来充满信心。在斯威本, 我们确保您获得实现行业成功所需的经验和关键技能。

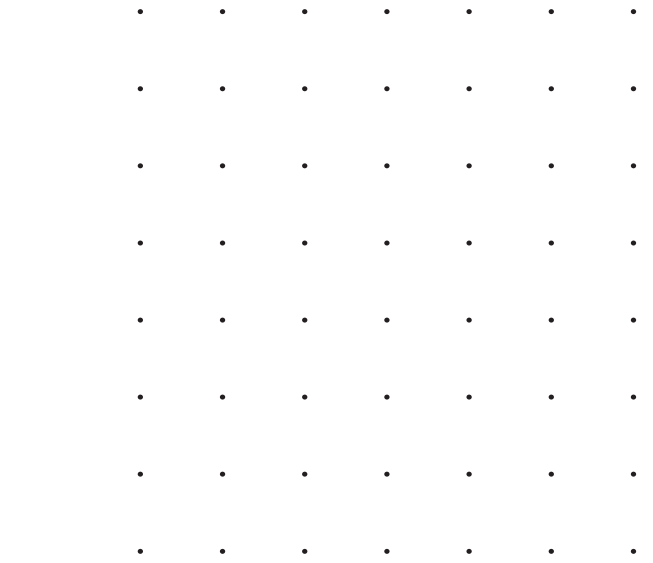

## 3 地理位置

古晋也许与“家”相距甚远, 但在这里, 您将找到归属感。斯威本砂拉越校区坐落于便利的生活、医疗、交通和商业中心附近, 为大学生活提供了令人振奋的环境。在校园内, 您将与来自不同背景、文化和语言的人们为伴, 但您会时刻感到宾至如归。

## 4 来自50多个国家的国际学生汇聚于此

斯威本砂拉越分校拥有 3,750 名来自 50 多个国家的国际学生。这种多样性激励着我们的学生去欣赏不同的文化差异。您将脱离常规, 获得无法在其他地方获取的宝贵跨文化洞察。

## 5 丰富多彩的美食体验

古晋提供各式国际和清真美食, 无论您喜欢简单的小吃还是丰盛的大餐, 都能找到满足。而且, 大型购物商场和商业区仅需步行即可抵达, 这意味着您绝不会感到孤立。



6 全天候的创意工具  
Adobe Creative Cloud

在这里，您将拥有学习和创作所需的一切工具。最精彩之处在于，这一切都旨在提高您的数字素养—这意味着您可以随时创建自己想要的任何内容。因此，请毫不犹豫地制作那个 3D 动画、构建网页，甚至开发应用程序吧！我们为数字素养欢呼喝彩。

7 与志同道合的朋友相遇

多样性是我们的一大特色。我们的社团和协会将把与您有着相似兴趣的人联系在一起，提供一个支持性的环境，使您能够充分追求自己的爱好。我们的社团和协会是扩大社交圈、结交志趣相投的同学的理想场所。

8 无论白天黑夜，我们确保您安全无忧

在校园内，我们期望您无论是早晨赴教学辅导还是深夜学习时都能感到安心。我们的安保人员日夜巡逻，若您遇到困难情况，他们将全力保障您的安全。

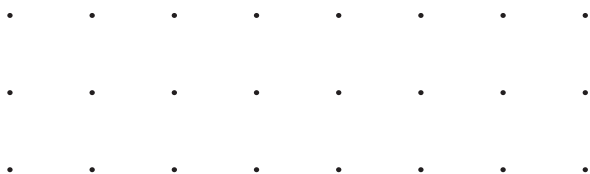

9 随时提供的支持与建议

无论您对签证有疑问，需要住宿建议，还是寻求财务建议以改善您的理财习惯，我们都在这里为您提供支持。斯威本的学生可以随时获得各种服务和建议。

10 成就就业或创业

我们关注的是为职场做好准备。在一个由技术、创新和创业定义工作的时代，我们将使您成为可以就业或创业的人才。这得到了我们毕业生就业率持续超过95%的证明，以及 JobStreet.com 将斯威本评选为马来西亚十大首选私立大学的认可。





# 生活在古晋

砂拉越校区位于古晋，东南亚最宜居的城市之一。

古晋是马来西亚最经济实惠的城市之一，同时充满活力的文化氛围。这座多元文化的城市，本地居民友好热情，为学生提供了真正的社区感。每年举办的众多国际节庆和其接近自然的便捷性，不仅为学生提供了高质量的澳大利亚教育，还为他们提供了连接世界其他地方的机会，确保您永远不会远离快速的周末度假，远离学生生活。

古晋拥有 70 多万居民，是一座现代、安全和实惠的城市，为学生提供无可比拟的生活方式。





### 享誉世界的美食城市

由于其独特的食物制备技巧，古晋为美食爱好者提供了多种美食选择。这一美食之旅使该城市获得了联合国教科文组织的认可，成为其美食遗产和多元文化创意城市网络的一部分。

### 探索古晋的街头巷尾

古晋对学生来说是一个安全的城市，居民友好好客。一旦您生活在古晋，您会发现这里有很多可以看和体验的事情，不论是在城市内还是周边地区。因为英语被广泛使用，所以您会感到宾至如归，轻松适应新环境。



### 享受大自然的乐趣

对于热爱大自然和户外活动的人来说，有很多有趣和充满挑战性的活动可供选择。可以前往距离城市一小时车程的仙洞 (Fairy Cave) 攀岩，也可以参加当地旅行社提供的众多河流皮划艇之旅，这是一种欣赏雨林宁静与和平的令人兴奋方式。

### 在您的门前的便利之处

斯威本砂拉越校区坐拥 16.5 英亩的校园，距离市中心仅需 10 分钟车程，离机场更近。校园周边环绕商业和住宅区，让您能够轻松获得超市、餐厅、银行、商场和医疗服务。





# 斯威本砂拉越校区

斯威本砂拉越校区拥有一流的学习和教育设施，坐落在现代的、定制设计的建筑内，提供商业、工程、建筑与环境、信息技术、设计、传媒、教育、科学等多个专业课程。由于这些课程与我们墨尔本校区的课程完全相同，所以我们授予的学位与澳大利亚的学位完全一致。

## 我们是多国籍校园

斯威本砂拉越校区是来自 50 多个国家的 3,750 多名学生的家园。

## 我们是城市校园

古晋市中心距离校区仅有10分钟车程，而且我们位于商业和住宅区的附近。

## 我们进行世界级研究

我们的研究中心及其研究群体在学术研究、出版和研究资金方面取得了卓越的成绩。凭借我们的研究能力和专业知识，结合我们在墨尔本主校区成熟的研究生态系统，我们的高质量研究集中在一个或多个可持续性方面，并且这些研究及其现实应用有潜力改变人们的生活，并为社会带来更多可持续发展的成果。

• • • • •  
• • • • •





# 优化您的大学体验

从您开始规划出国留学的那一天到您毕业的这段时间，我们提供您所需的所有信息，让您的斯威本体验变得非凡。

## 充满自信

我们将在您大学期间的生活各个方面为您提供帮助。此外，您还可以获取关于学习、职业、个人或人际关系问题的机密咨询服务。

## 学生服务中心 Student HQ

斯威本大学的学生服务中心，旨在帮助学生轻松解决各种问题如入学流程、注册事宜、学费支付、学生签证、住宿咨询、语言支持、学术支持、毕业事宜、健康与福祉、奖学金申请以及校园生活等各种问题。

## 职业发展与就业服务 Careers and Employability

斯威本大学致力于让我们的学生为就业做好准备。从职业规划、撰写个人简历到准备面试，斯威本的团队提供广泛的职业资源如职业研讨会和工作坊、一对一咨询等方式帮助您加强就业技能。学校每年举办职业招聘会，为您探索职业选择，建立行业联系，与雇主直接互动。

## 免费机场接送服务

斯威本大学为所有新生提供从古晋国际机场到住所的免费接送服务。您只需在抵达古晋前至少提前三个工作日在线填写机场接送申请表，我们将为您安排接送服务。



## 设施与服务

我们的学生可享有以下设施与服务：

- 学生中心 STUDENT HUB
- 娱乐设施
- 可容纳 350 人的讲堂
- 设有 24 小时学习区域的图书馆
- 可容纳 900 人的多功能大 (MULTI-PURPOSE HALL)
- 用于举办活动和演唱会的婆罗洲中 (BORNEO ATRIUM)
- 46 间工程与科研实验室
- 图书馆的延伸区域 “THE JUNCTION”
- 全面配备的健身房
- 羽毛球场与篮球场
- 计算机与科学实验室，包括 24 小时开放的计算机实验室





# 您的斯威本学生体验

在斯威本砂拉越校区, 每个人都能找到适合自己的事物。无论您的旅程或兴趣如何, 您可以放心, 在这里您会在社交、文化和学生发展活动中找到支持和友谊。

## 斯威本砂拉越校区学生会 (SSSC)

斯威本砂拉越校区学生会 (Swinburne Sarawak Student Council - SSSC) 是所有学生的代表, 致力于促进和维护学生的利益和福祉。SSSC 代表所有学生, 并提供了学生与大学之间沟通的途径。该理事会还通过组织各种项目和活动, 帮助新生适应大学生活。每位斯威本砂拉越校区的学生都自动成为该理事会的成员。



更多SSSC资讯

## 斯威本领导与志愿者计划 (SLVP)

SLVP 与大学学生事务部门直接合作, 为大学社区贡献力量。他们与即将入学的学生分享在斯威本学习所积累的知识和经验。SLVP 积极参与大学组织的多种活动。



更多SLVP资讯

## 学生社团

斯威本大学拥有超过30个学生社团和俱乐部, 为学生提供许多结识新朋友、体验不同文化、尝试新思路和培养生活技能的机会。此外, 学校还设有多项体育和娱乐设施, 包括篮球场、羽毛球场、健身房、室内足球场、排球场、舞蹈室、音乐演奏室等, 供学生使用。



校园活动资讯

## 海外留学与交换项目 (Study Abroad & Exchange)

大多数斯威本学生都有资格参与海外留学和交换项目。您对此感兴趣吗? 欢迎了解在您所选的学科领域中可用的选择。将留学海外的经历纳入您的学位可培养您的开放心态和强大适应能力。这种国际留学经历将丰富您的个人、学术和职业生活。

参与海外交换项目将让您探索新文化、融入当地生活、结交新朋友, 并在学业进步的同时创造难忘的回忆。更值得一提的是, 您可以在澳大利亚墨尔本主校区以砂拉越校区的学费标准学习一个学期。





# 住宿

## 学生村

住校与其他住宿选择大不相同。大学宿舍有着浓厚的社交文化。

选择在学生村居住将使你完全沉浸在大学生活中，并在以您和您的教育为核心打造的社区中创造难忘的经历。

学生村的每个房间都包括标准家具、公共设施、Wi-Fi、安全设施、一般清洁服务以及随时为您提供支持的工作人员。



## 生活成本

与吉隆坡相比，生活和学习在古晋对于学生来说是经济实惠的。据估计，学生每年需要大约 30,000 令吉用于日常生活费用，选择居住地将在这个估算中起到重要作用。

这个数字仅供参考，实际生活费用会因个人生活方式和情况而异。此数额不包括学费或机票。此外，还需要考虑到搬迁到古晋以及安顿下来的相关费用。一个最初的预算范围大约在马币 15,000 至 20,000 之间，可以确保您在古晋舒适地开始大学生活。



住宿选择	押金	水电押金	月租金
双人间 (风扇)	RM540		RM540
双人间 (空调)*	RM950	RM500	RM950
单人间 (风扇)	RM950		RM950
单人间 (空调)*	RM1,250	RM500	RM1,250
特大床房-单人间 (空调)*	RM1,350	RM500	RM1,350

\*空调电费与租金分开计费，按使用量收取。

### 房间配有:

- 鞋架 • 衣柜 • 垃圾篓 • 书桌椅子 • 床褥保护垫 • 24小时无线网络
- 衣架 (限空调间) • 桌灯 (限空调间) • 枕头 (限空调间)

## 校外住宿

如果你想要体验不同的住宿选择，如私人租房、或与好友合租。斯威本大学住宿服务部 (Accommodation Team) 可以为您提供相关指导、信息和资源。详情请联络 [accommodation@swinburne.edu.my](mailto:accommodation@swinburne.edu.my)

了解更多详情，请参阅网址：<https://www.swinburne.edu.my/current-students/services-wellbeing/accommodation.php>



# 校园重建

此次校园升级支持了斯威本大学促进学生成功的使命，为学生提供世界一流的教学和学习环境，同时满足大学日益增长的学生人数需求。

重建项目包括新建的学生中心、多功能美食大厅、婆罗洲中庭及图书馆扩建部分，以及经过全面改造的学生宿舍区——现在被称为学生村。

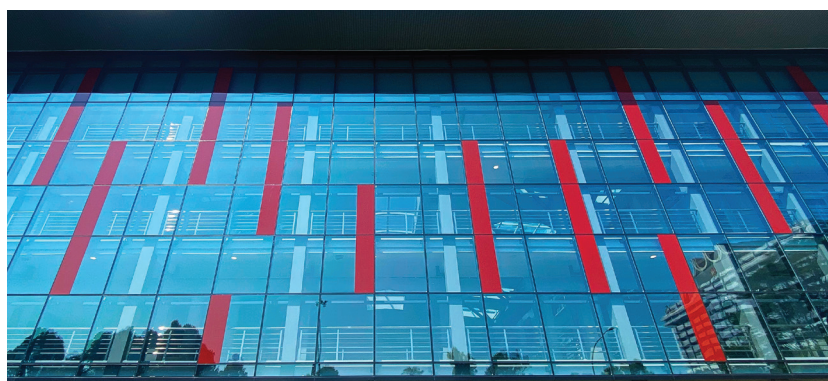



# 奖学金

## 充分发挥您的学习潜力，抓住奖学金机会

您对斯威本的学习生活期待吗？我们一样很高兴欢迎您来学习。

我们非常重视学生为我们的校园、文化和社区带来的活力和贡献。通过获得奖学金，您可以专注于体验斯威本和古晋生活所提供的一切。

## 我们会考虑每一份申请

当您申请斯威本的课程时，我们会自动为您考虑奖学金资格。如果您获得成功，我们将通过电子邮件通知您有关您的课程申请和奖学金成功的详细信息。

如果您在之前的学业表现出色，您有机会获得斯威本砂拉越分校提供的众多奖学金之一。通常情况下，您的成绩越好，奖学金金额就越高。如果您在斯威本的学习中继续取得成功，您还可能获得用于继续学习的升学奖学金。

ELICOS 英语课程奖学金

学术卓越奖学金 (本科)

学术进步奖学金

授课型研究生奖学金

- 工商管理 (国际) 硕士
- STEM 研究生
- 艺术与设计研究生
- 校友奖学金

合作奖学金

兄弟姐妹回扣

查看斯威本大学砂拉越校区所提供的奖学金完整清单和条件，请访问网站：  
<https://www.swinburne.edu.my/study/scholarships.php>



“

我很荣幸获得斯威本奖学金。这不仅是经济上的支持，更让我有机会在斯威本大学接受一流的教育并开拓视野。作为一名斯威本学者，我期待能够在我的领域中作出有意义的贡献。”

TENG YENG MING

工程学士 (荣誉学位) (软件)

Do You Qualify?



Visit here for details



# 位于 古晋中心

在斯威本砂拉越分校学习，您将置身于东南亚最宜居城市之一，这座城市以其宜人的生活方式、清洁的环境和自然保护区而著称。

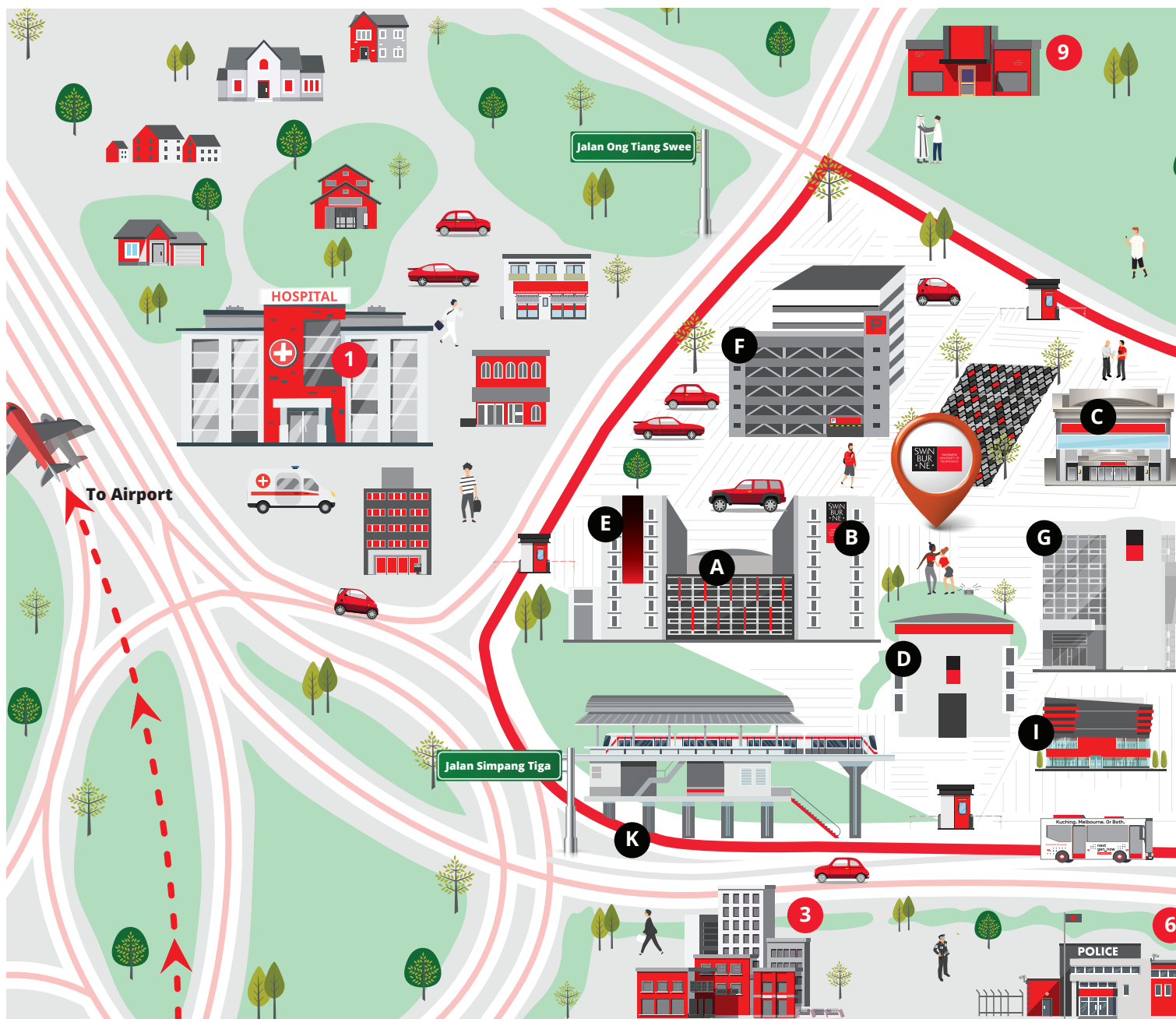

- A** Chancery Building & Borneo Atrium
- B** Faculty of Business, Design & Arts
- C** Multipurpose Hall
- D** Lecture Theatre
- E** Faculty of Engineering, Computing & Science
- F** Multistorey Carpark
- G** Block G, Centre for Digital Futures & The Hive
- H** Student Village
- I** Food Hall
- J** Student Hub
- K** Swinburne ART Station



古晋距离吉隆坡不到两小时的飞行时间 (如果您从新加坡飞行, 则更短)。作为一个小型的多元文化城市, 它为以马来西亚的费用获得高质量的澳大利亚教育提供了理想的机会。

校园拥有 3,750 名学生和 300 多名员工。此外, 它紧

邻医疗中心、政府办公室、宗教机构和银行等便利设施。

凭借其长期致力于提升学生校园体验的承诺, 斯威本砂拉越校区提供了积极而充满活力的校园环境, 支持着该校不断增长的学生群体。

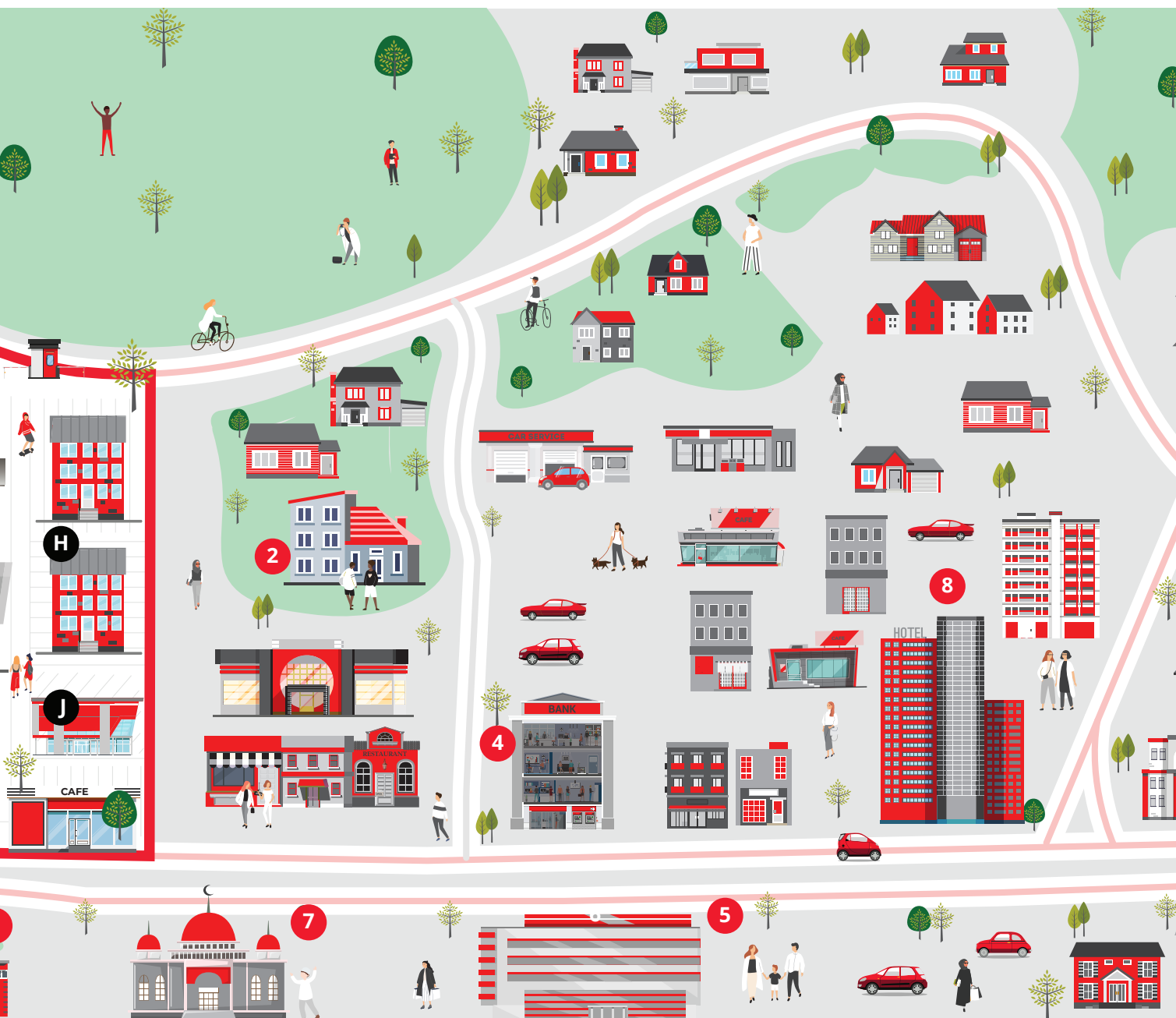

5 The Spring Shopping Mall

1 Borneo Medical Centre

6 Kuching District Police Headquarters

2 Off-campus Residence-Victoria Hall Residences

7 Mosque-Masjid Darul Ittihaad

3 Immigration Department @ Federal Offices Complex

8 Hotel-Citadines Uplands Kuching

4 RHB Bank Bhd

9 Islamic Information Centre (IIC)



# 课程开学日期与学费指南

预科课程	🕒 学制	📅 入学月份	💰 学费(马币)	学术入学要求
<b>斯威本预科课程 (商科)</b> Swinburne Foundation Studies (Business) R2/010/3/0458 (04.12.2027)   MQA/SWA0068	1 年	1月, 3月, 7月, 9月	28,160 (总学费)	完成高三或12年级且均分为60%+
<b>斯威本预科课程 (设计)</b> Swinburne Foundation Studies (Design) R2/010/3/0457 (04.12.2027)   MQA/SWA0069	1 年	1月, 3月, 7月, 9月	28,160 (总学费)	完成高三或12年级且均分为60%+
<b>斯威本预科课程 (工程/理科)</b> Swinburne Foundation Studies (Engineering/Science) R2/010/3/0459 (04.12.2027)   MQA/SWA0070	1 年	1月, 3月, 7月, 9月	28,160 (总学费)	完成高三或12年级且均分为60%+
<b>斯威本预科课程 (资讯/多媒体)</b> Swinburne Foundation Studies (IT/Multimedia) R2/010/3/0460 (04.12.2027)   MQA/SWA0071	1 年	1月, 3月, 7月, 9月	28,160 (总学费)	完成高三或12年级且均分为60%+

## 文凭课程

<b>商业管理文凭课程</b> Diploma of Business Management R2/041/4/0140 (22.12.2025)   MQA/PSA0011	2 年	3月, 9月	46,440 (总学费)	完成高三或12年级
<b>会计文凭课程</b> Diploma of Accountancy N/0411/4/0071 (20.01.2027)   MQA/PSA15490	2 年	3月, 9月	48,150 (总学费)	完成高三或12年级
<b>数字媒体设计文凭课程</b> Diploma of Digital Media Design N/0211/4/0001 (31.07.2027)   MQA/PSA15871	2 年	3月, 9月	48,150 (总学费)	完成高三或12年级
<b>资讯文凭课程</b> Diploma of Information Technology N/0611/4/0014 (03.03.2028)   MQA/PSA15870	2 年	3月, 9月	48,150 (总学费)	完成高三或12年级
<b>幼儿教育文凭课程</b> Diploma of Early Childhood Education N/0112/4/0007 (18.10.2027)   MQA/PSA15872	2.5 年	3月, 9月	46,440 (总学费)	完成高三或12年级
<b>工料测量文凭课程</b> Diploma of Quantity Surveying N/0734/4/0002 (14.12.2027)   MQA/PA14976	3 年	3月, 9月	65,520 (总学费)	完成高三或12年级

## 学士课程

### 商科

<b>商科学士 (会计)</b> Bachelor of Business (Accounting) R2/344/6/0521 (27.12.2024)   MQA/SWA0005	3 年	3月, 9月	36,880 (年学费)	直入要求: 高三均分为70%+
<b>商科学士 (会计与金融)</b> Bachelor of Business (Accounting and Finance) R2/344/6/0319 (27.12.2024)   MQA/SWA0095	3 年	3月, 9月	36,880 (年学费)	直入要求: 高三均分为70%+
<b>商科学士 (金融)</b> Bachelor of Business (Finance) R2/343/6/0155 (27.12.2024)   MQA/SWA0096	3 年	3月, 9月	35,600 (年学费)	直入要求: 高三均分为70%+
<b>商科学士</b> Bachelor of Business R2/340/6/0468 (27.12.2024)   MQA/SWA0004	3 年	3月, 9月	35,600 (年学费)	直入要求: 高三均分为70%+
<b>商科学士 (人力资源管理)</b> Bachelor of Business (Human Resource Management) R2/345/6/0656 (27.12.2024)   MQA/SWA0097	3 年	3月, 9月	35,600 (年学费)	直入要求: 高三均分为70%+
<b>商科学士 (国际商务)</b> Bachelor of Business (International Business) R2/340/6/0469 MQA/SWA0006 (27.12.2024)	3 年	3月, 9月	35,600 (年学费)	直入要求: 高三均分为70%+



	🕒 学制	📅 入学月份	💰 学费(马币)	学术入学要求
<b>商科学士 (管理学)</b> Bachelor of Business (Management) R2/345/6/0656 (27.12.2024)   MQA/SWA0097	3 年	3月, 9月	35,600 (年学费)	直入要求: 高三均分为70%+
<b>商科学士 (管理学与数码媒体)</b> Bachelor of Business (Management and Digital Media) R/345/6/0872 (01.11.2027)   MQA/SWA09686	3 年	3月, 9月	36,880 (年学费)	直入要求: 高三均分为70%+
<b>商科学士 (市场营销)</b> Bachelor of Business (Marketing) R2/342/6/0118 (27.12.2024)   MQA/SWA0007	3 年	3月, 9月	35,600 (年学费)	直入要求: 高三均分为70%+
<b>商科学士/信息通讯技术学士</b> Bachelor of Business / Bachelor of Information and Communication Technology R2/340/6/0468 (27.12.2024)   MQA/SWA0004 / R3/481/6/0228(05.08.2029)   MQA/FA15193	4 年	3月, 9月	36,880 (年学费)	直入要求: 高三均分为70%+

## 艺术

<b>媒体与传播学士</b> Bachelor of Media and Communication	3 年	3月, 9月	36,880 (年学费)	直入要求: 高三均分为70%+
---	-----	--------	--------------	--------------------

## 设计

<b>设计学士</b> Bachelor of Design R2/344/6/0319 (27.12.2024)   MQA/SWA0095 Majoring in Graphic Design 平面设计	3 年	3月, 9月	45,040 (年学费)	直入要求: 高三均分为80%+
<b>设计学士 (多媒体设计)</b> Bachelor of Design (Multimedia Design) R3/0211/6/0024 (13.11.2028)   MQA/SWA18409	3 年	3月, 9月	45,040 (年学费)	直入要求: 高三均分为80%+
<b>设计学士/商科学士</b> Bachelor of Design/Bachelor of Business R2/213/6/0189 (30.07.2024)   MQA/SWA0159 / R2/340/6/0468 (27.12.2024)   MQA/SWA0004	4 年	3月, 9月	45,040 (年学费)	直入要求: 高三均分为80%+

## 建筑环境

<b>工料测量学士 (荣誉学位)</b> Bachelor of Quantity Surveying (Honours) N/526/6/0147 (20.01.2029)   MQA/PA14600	4 年	3月, 9月	31,840 (年学费)	直入要求: 高三均分为85%+
---	-----	--------	--------------	--------------------

## 工程与技术

<b>工程学士 (荣誉学位) (土木)</b> Bachelor of Engineering (Honours) (Civil) R2/526/6/0121 (19.07.2028)   MQA/FA4323	4 年	3月, 9月	48,160 (年学费)	直入要求: 高三均分为85%+
<b>工程学士 (荣誉学位) (化学)</b> Bachelor of Engineering (Honours) (Chemical) R2/524/6/0016 (01.08.2029)   MQA/FA8845	4 年	3月, 9月	48,160 (年学费)	直入要求: 高三均分为85%+
<b>工程学士 (荣誉学位) (电子电气)</b> Bachelor of Engineering (Honours) (Electrical and Electronic) R2/522/6/0228 (01.09.2027)   MQA/FA4324	4 年	3月, 9月	48,160 (年学费)	直入要求: 高三均分为85%+
<b>工程学士 (荣誉学位) (机械)</b> Bachelor of Engineering (Honours) (Mechanical) R2/521/6/0098 (01.09.2027)   MQA/FA4325	4 年	3月, 9月	48,160 (年学费)	直入要求: 高三均分为85%+
<b>工程学士 (荣誉学位) (机器人及自动化)</b> Bachelor of Engineering (Honours) (Robotics and Mechatronics) R3/523/6/0106 (01.09.2027)   MQA/FA4326	4 年	3月, 9月	48,160 (年学费)	直入要求: 高三均分为85%+
<b>工程学士 (荣誉学位) (软件)</b> Bachelor of Engineering (Honours) (Software) N/481/6/0836 (03.10.2028)   MQA/PSA1508	4 年	3月, 9月	48,160 (年学费)	直入要求: 高三均分为85%+



## 工程与技术

### 工程学士 (荣誉学位) (土木) / 商业学士

Bachelor of Engineering (Honours) (Civil) /  
Bachelor of Business  
R3/526/6/0024 (18.10.2027) | MQA/FA4323 | MQA/SWA0004

⌚  
学制

5 年



入学月份

3月, 9月



学费(马币)

46,640 (年学费)

学术入学要求

直入要求:  
高三均分为85%+

### 工程学士 (荣誉学位) (机械) / 商业学士

Bachelor of Engineering (Honours) (Mechanical) /  
Bachelor of Business  
R2/521/6/0140 (18.10.2027) | MQA/FA4325 | MQA/SWA0004

5 年

3月, 9月

46,640 (年学费)

直入要求:  
高三均分为85%+

### 工程学士 (荣誉学位) (机器人及自动化) / 计算机科学学士

Bachelor of Engineering (Honours) (Robotics and  
Mechatronics) / Bachelor of Computer Science  
R2/523/6/0283 (18.10.2027) | MQA/FA4326 | MQA/FA15194

5 年

3月, 9月

46,640 (年学费)

直入要求:  
高三均分为85%+

### 工程学士 (荣誉学位) (土木) / 计算机科学学士

Bachelor of Engineering (Honours) (Civil) /  
Bachelor of Computer Science  
R2/526/6/0121 (19.07.2028) | MQA/FA4323 / R2/481/6/0544 (01.09.2027) | MQA/FA15194

5 年

3月, 9月

46,640 (年学费)

直入要求:  
高三均分为85%+

### 工程学士 (荣誉学位) (机械) / 计算机科学学士

Bachelor of Engineering (Honours) (Mechanical) / Bachelor of  
Computer Science  
R2/521/6/0098 (01.09.2027) | MQA/FA4325 / R2/481/6/0544 (01.09.2027) | MQA/FA15194

5 年

3月, 9月

46,640 (年学费)

直入要求:  
高三均分为85%+

### 工程学士 (荣誉学位) (电子电气) / 计算机科学学士

Bachelor of Engineering (Honours) (Electrical and Electronic) /  
Bachelor of Computer Science  
R2/522/6/0228 (01.09.2027) | MQA/FA4324 / R2/481/6/0544 (01.09.2027) | MQA/FA15194

5 年

3月, 9月

46,640 (年学费)

直入要求:  
高三均分为85%+

## 科学

### 理科学士 (生物技术)

Bachelor of Science (Biotechnology)  
R3/0512/6/0017 (21.06.30) | MQA/SWA18415

3 年

3月, 9月

48,960 (年学费)

直入要求:  
高三均分为80%+

### 理科学士 (环境科学)

Bachelor of Science (Environmental Science)  
N/422/6/0035 (20.01.2027) | MQA/SWA13249

3 年

3月, 9月

48,960 (年学费)

直入要求:  
高三均分为80%+

## 信息技术与计算

### 信息通讯技术学士

Bachelor of Information and Communication Technology  
R3/481/6/0228 (05.08.2029) | MQA/SWA18408  
Majoring in Software Technology 软件技术 | Network Technology 网络技术

3 年

3月, 9月

37,920 (年学费)

直入要求:  
高三均分为70%+

### 计算机科学学士

Bachelor of Computer Science (Environmental Science)  
R2/481/6/0544 (01.09.2027) | MQA/SWA18407  
Majoring in Artificial Intelligence 人工智能 | Cybersecurity 网络安全 | Internet  
of Things 物联网 | Data Science 数据科学 | Software Development 软件开发

3 年

3月, 9月

37,920 (年学费)

直入要求:  
高三均分为80%+

### 网络安全学士

Bachelor of Cybersecurity  
N/0613/6/0099 MQA/PSA17793 (28.08.2029)

3 年

3月, 9月

48,160 (年学费)

直入要求:  
高三均分为80%+

### 数据科学学士

Bachelor of Data Science  
N/0613/6/0100 MQA/PSA17794 (02.09.2029)

3 年

3月, 9月

48,160 (年学费)

直入要求:  
高三均分为80%+



授课型研究生	🕒 学制	📅 入学月份	💰 学费(马币)	学术入学要求
<b>文学硕士 (对外英语教学)</b> Master of Arts (TESOL) R2/145/7/0056 (12.04.2028)   MQA/SWA0147	2 年	3月, 9月	45,280 (总学费)	拥有学士学位, 累计平均绩点CGPA2.5以上
<b>工商管理硕士 (国际)</b> Master of Business Administration (International) R2/340/7/0699 (02.05.2029)   MQA/SWA0617	2 年	3月, 5月, 8月, 10月	56,960(总学费)	拥有学士学位, 累计平均绩点CGPA2.5以上
<b>建筑管理实践硕士</b> Master of Construction Management Practice N/0733/7/0005 (25.07.2028)   MQA/PSA16871	1 年	3月, 9月	51,840 (总学费)	拥有土木工程/建造/建筑/ 工料测量/建筑管理/房地产/ 其他工程, 技术类方向的学士 学位, 累计平均绩点CGPA2.5 以上
<b>信息技术硕士</b> Master of Information Technology N/482/7/0163 (26.10.2027)   MQA/PSA14000	1.5 年	3月, 7月	65,280 (总学费)	拥有学士学位, 累计平均绩点CGPA2.75以上

## 研究类学位

### 研究生课程 (研究类)

#### 文学硕士

Master of Arts

- Teaching and Training

N/141/7/0012 MQA/PSA14007 (25.10.2027)

- History, Philosophy and Related Subjects

N/227/7/0001 MQA/PSA14002 (25.10.2027)

- Sociology and Cultural Studies

N/312/7/0036 MQA/PSA14008 (25.10.2027)

2 年

全年

37,180 (年学费)

拥有受承认的学士学位

#### 商学硕士

Master of Business R2/340/7/0130 (25.08.2028) | MQA/SWA0752

#### 工程硕士

Master of Engineering R2/520/7/0082 (02.09.2027) | MQA/SWA0738

#### 理学硕士

Master of Science

- Biology and Biochemistry

R/421/7/0033 MQA/SWA0738 (18.05.2028)

- Environmental Science

R/422/7/0016 MQA/SWA0734 (18.05.2028)

- Mathematics

R/461/7/0009 MQA/SWA0735 (18.05.2028)

- Statistics

R/462/7/0012 MQA/SWA0736 (18.05.2028)

- Computer Use

R/482/7/0117 MQA/SWA0737 (18.05.2028)

2 年

全年

38,600 (年学费)

拥有受承认的学士学位

## 通识教育 (MPU)

文凭课程和本科课程 Diploma and Degree programs only

RM400 (每单元)

1996 年的《私立高等教育机构法案》(法案555) 规定每所私立高等教育机构都要提供普通课程/通识教育 (Mata Pelajaran Umum 简称MPU) 的必修科目。依据法案555第43(3)条的规定, 这些课程对于国际学生和马来西亚学生都是毕业的先决条件。

注意: 国际学生必须修读并通过这些单元, 作为获得学位的先决条件。

## 博士课程 (研究类)

🕒 学制

📅 入学月份

💰 学费(马币)

学术入学要求

### 博士学位

Doctor of Philosophy

- Business and Administration  
R/340/8/0688 MQA/SWA0740 (18.05.2028)
- Biology and Biochemistry  
R/421/7/0033 MQA/SWA0741 (18.05.2028)
- Computer Science  
R/481/8/0756 MQA/SWA0746 (18.05.2028)
- Computer Use  
R/482/8/0011 MQA/SWA0747 (18.05.2028)
- Engineering and Engineering Trades (Broad Programs)  
R/520/8/0088 (MQA/SWA0748) (18.05.2028)
- Environmental Science  
R/422/8/0015 MQA/SWA0742 (18.05.2028)
- Mathematics  
R/461/8/0008 MQA/SWA0744 (18.05.2028)
- Physical Science (Broad Programmes)  
R/440/8/0030 MQA/SWA0743 (18.05.2028)
- Social and Behavioural Science  
R/310/8/0016 MQA/SWA0739 (18.05.2028)
- Teacher Training and Education Science  
R/140/8/0014 MQA/SWA0828 (18.05.2028)
- Statistics  
R/462/8/0011 MQA/SWA0745 (18.05.2028)

4 年

全年

42,200 (年学费)

在相关领域进行四年(或等同时长)的高水平高等教育学习

\*显示的课程费用为国际学生学费,仅适用于该年份。学费是根据学生标准的课时确定的。但请注意,费用根据学生每学期的学习课目数进行评估,课目数量的变化将导致学费调整。所有费用每年经过年度审核,并可能会进行调整。

## 保证金与其他收费

预科/文凭/本科/研究生

英语语课程

手续费 (非退还费用) 予 EMGS 包含学生通行证\*、签证和其他处理费

RM2,000

RM2,000

医疗保险

RM500 (每年)

RM130 (每年)

可退还保证金 (中国, 香港, 台湾)

RM2,500

RM2,500

\* 学生签证每年更新费用将重新征收

欲了解更多详情或入学要求, 请浏览大学网站 ([www.swinburne.edu.my](http://www.swinburne.edu.my))

## 2025开学日期

预科课程	1月6日, 3月3日, 7月7日, 9月2日, 9月29日
文凭课程	3月3日, 9月2日
学士课程	3月3日, 9月2日
英语语言课程	2月17日, 6月9日, 9月15日
工商管理硕士 (国际) MBA (International)	3月3日, 5月19日, 8月4日, 10月20日
建筑管理实践硕士 MCMP	3月3日, 9月2日
文学硕士 (对外英语教学) MA (TESOL)	3月3日, 9月2日
信息技术硕士 MIT	3月3日, 8月4日

### 入学申请

通过在线申请提交



### 从国外支付学费?

斯威本砂拉越校区使用 Flywire 飞汇, 这是一种安全、简化的支付方案, 满足国际留学生的需求。





# 英语语言要求

凡申请斯威本大学课程的学生必须满足大学规定的英语入学要求。

英语语言测试	预科	文凭	会计文凭	学士学位	工商管理硕士(国际) 建筑管理实践硕士 信息技术硕士	对外英语教学 研究生证书/文凭	文学硕士 (对外英语教学)	留学与交换项目
IELTS雅思(学术类)	总分 5.5 (单项不低于5.0)	总分 5.0 (单项不低于5.0)	总分 5.5 (单项不低于5.0)	总分 6.0 (单项不低于6.0)	总分 6.5 (单项不低于6.0)		总分 7.0 (单项不低于6.4)	总分 6.0 (单项不低于5.5)
TOEFL (Internet based) 托福 (机考)	总分 50 (R5, L5, W15, S14)	总分 40 (R5, L5, W15, S14)		总分 64 (R13, L12, W21, S18)	总分 79 (R13, L12, W21, S18)	总分 79 (R20, W18)	总分 90 (单项不低于20)	总分 60 (R10, L9, W19, S16)
PTE Academic 培生学术英语考试	总分 42 (语言运用技能不低于36)	总分 36 (语言运用技能不低于36)		总分 50 (语言运用技能不低于50)	总分 58 (语言运用技能不低于50)		总分 66 (语言运用技能不低于58)	总分 50 (语言运用技能不低于40)
GCE 'O' Level** 'O' 水平英语科	C	D		C	-		-	-
GCE 'A' Level and AS Level# 'A' 和 'AS' 水平英语科	C	C		C	-		-	-
International Baccalaureate 国际文凭	在标准水平(Standard Level) 或更高水平 (Higher Level) 的英语A或B科目中至少获得4级成绩。				-		-	-
MUET	4	3	4	4	-		-	-
Common European Framework 欧洲语言共同参考架构	B1	B1		B2	B2		B2	B2
C1 Advanced (formerly known as Cambridge English Advanced: CAE) 剑桥英语: C1 Advanced	总分 162 (单项不低于154)	总分 154 (单项不低于154)		总分 169 (单项不低于169)	总分 176 (单项不低于169)		总分 185 (单项不低于176)	总分 169 (单项不低于162)

\*\*适用于English as First Language 和 English as Second Language

#适用于A/AS Level - General Paper, General Studies, English Language, English Literature, English Language and Literature

## 其他英语入学途径

斯威本大学也接受多种其他方式来满足英语语言要求。欲了解更多, 请浏览

<https://www.swinburne.edu.my/study/admission/english-language-requirement.php>

## 英语入学途径

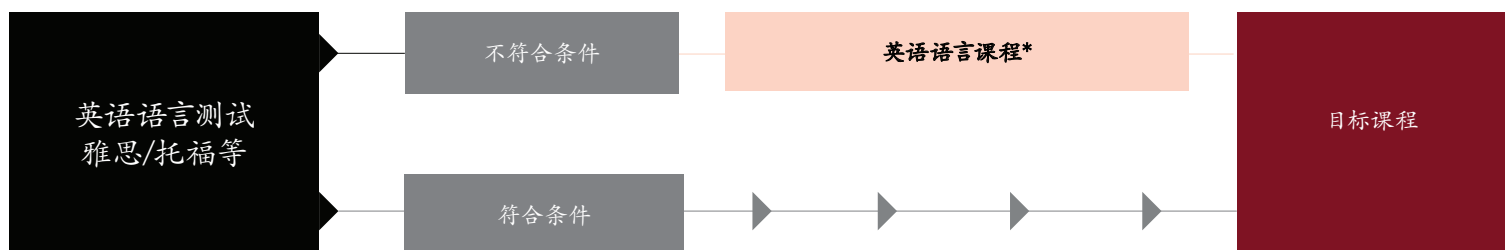

如果没有斯威本大学认可的英语语言测试成绩, 学生可以选择通过大学内测英语考试进入英语语言课程。

# ELICOS

## 英语语言课程

我们的英语语言课程 English Language Intensive Course for Overseas Students (ELICOS) 旨在帮助您提高英语语言技能，为学术学习做好准备。在斯威本，我们提供的英语课程是面向学术目的 English for Academic Purpose (EAP) 课程。

### English for Academic Purposes (EAP)

英语课程分为中级 (Level 3) 至高级 (Level 5)，旨在增强您在所选学术课程中的成功能力。该课程专注于培养学术语言、批判性思维和学术素养技能。

#### 课程结构

EAP旨在发展您在大学学习中所需的英语语言技能。该课程重点关注以下方面：

- 准备作业
- 做笔记和写作
- 在多元文化环境中交流
- 进行演示
- 扩展词汇量。

#### 入学时间

2月, 6月, 9月

#### 学制

10周 (一级)

#### 学习时间

每周25小时 (包括5小时的在线学习)

#### 学费

RM3,830 (一级)



English for Academic Purposes (EAP)





# 搜索马来西亚

## 新兴的教育中心

根据联合国教科文组织 (2019) 的数据, 马来西亚是第11大受欢迎的留学目的地。这里融汇了丰富的文化多样性。马来西亚对于国际学生来说是一个成本效益极高的留学目的地, 其在整体生活成本相对较低的国家, 提供竞争力十足的学位课程。

## 高品质低成本生活

许多学生惊讶地发现在马来西亚生活成本非常实惠。在古晋, 学生每月仅需约 RM2,000\*, 即可舒适地维持生活, 包括食物和日常开支。

## 无语言障碍

马来西亚的官方语言是马来语, 但英语在古晋和其他主要城市中广泛使用。古晋的多种族社区确保几乎所有市民都能说和听懂英语。同时, 华人社区主要使用中文进行交流, 这种多语言环境使得来到古晋的国际学生更容易与当地社区融洽相处, 同时也为其提供了更广泛的语言交流和学习机会。

## 优秀的大学资源

马来西亚拥有一流的大学资源, 对高等教育进行了重大投资, 并与国际知名机构合作

斯威本科技大学砂拉越校区在马来西亚学术资格鉴定机构 (MQA) 评定中获得了高度评价。作为斯威本大学在澳大利亚设立的国际校区, 我们致力于提供独特的学习体验, 侧重于培养未来毕业生, 并致力于创新和实践结合的研究

## 体验安全与宁静

在马来西亚, 您能体验到安全与宁静。马来西亚坐落于地理安全区域, 很少受到自然灾害的影响。我国被认为安全性较高, 犯罪率低, 在2022年的全球和平指数 (GPI) 中排名第18位。凭借现代化的基础设施和交通系统, 马来西亚为居住、学习和工作提供了安全舒适的环境。

\*估算结果可能因个人生活方式而异。

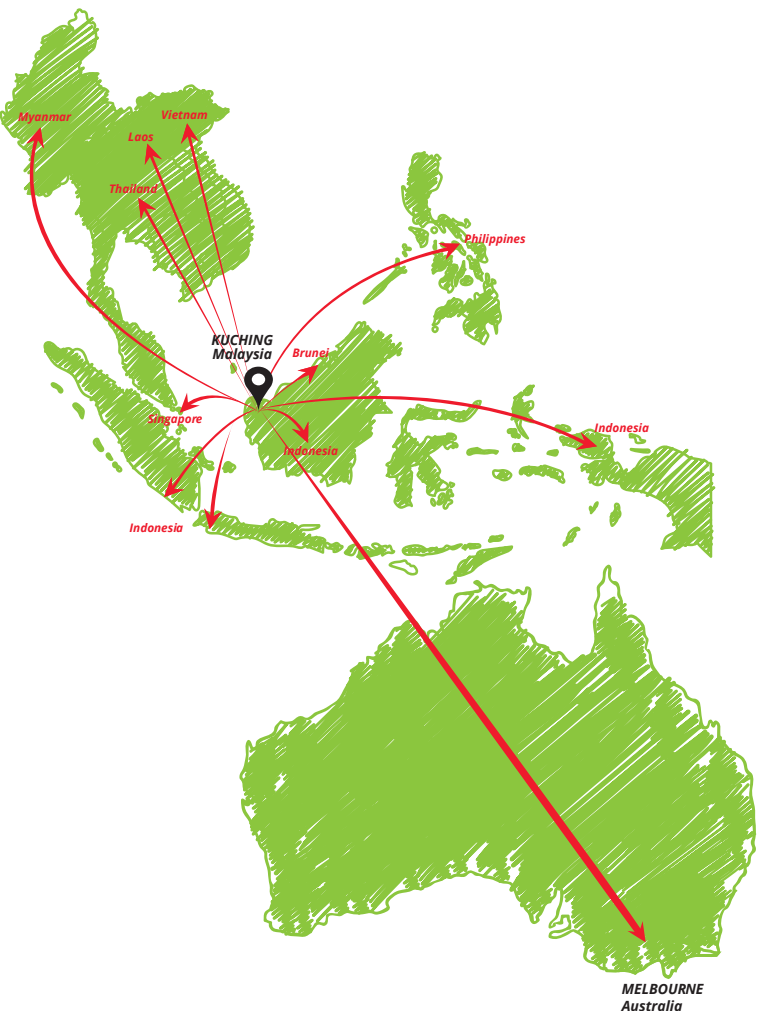

# How to Apply

You can apply direct to Swinburne Sarawak if you have met the Entry Requirements.

learn more



马来西亚校区  
Swinburne University of Technology  
Sarawak Campus  
Jalan Simpang Tiga  
93350 Kuching,  
Sarawak, Malaysia

## 其他信息

+60 82 415 353  
study@swinburne.edu.my  
swinburne.edu.my



+60 19 819 6353



facebook.com/swinburnesarawak



x.com/swinburne\_swk



instagram.com/swinburnesarawak



youtube.com/swinburnesarawakweb



CRICOS Provider Code (Swinburne University of Technology): 00111D  
DULN004(Q) MQA/SA/0007 Co. No. 199901022294

本课程指南中的信息在2025年2月出版时准确无误。

斯威本科技大学保留更改或修改本指南所载资料的权利。如需了解最新的课程信息，请访问斯威本科技大学马来西亚校区网站。



PLEASE  
RECYCLE